

СОГЛАСОВАНО:

Взамен инв. N

Подпись и дата

Инв. N подл.

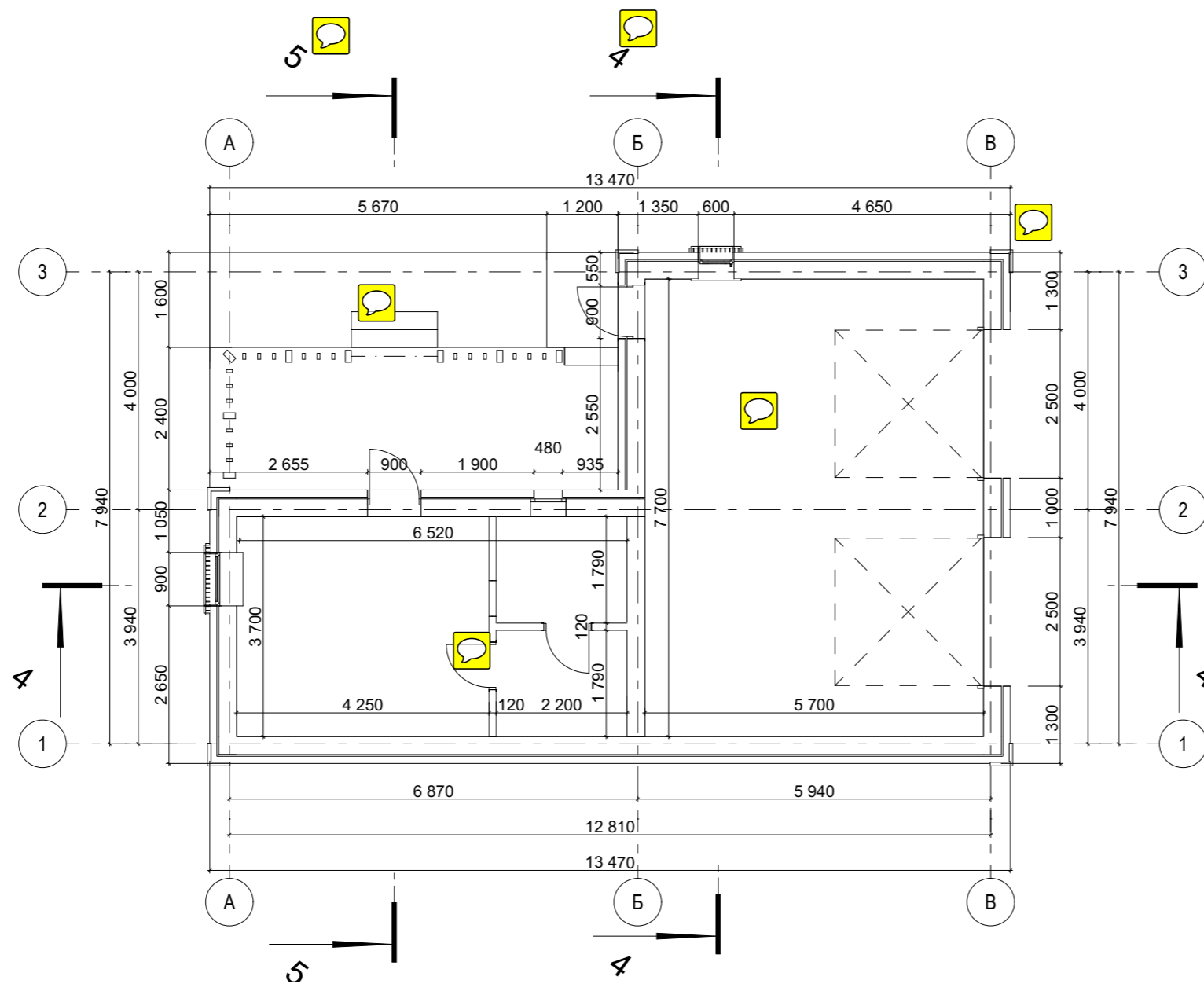

№п/п	Наименование помещения	Площадь, м2
001	Гараж	43,89
002	Кухня	15,72
003	Помывочная	3,94
004	Парная	3,94
005	Терраса	16,49
		83,98 м²

					01/21-AP								
					Архитектурный проект бани и гаража по адресу: Московская область, Пушкинский район, д. Алешино, уч. №105.								
измен.	кол.	уч.	лист	№ док	подпись	дата							
					Архитектурные решения		<table border="1"> <tr> <td>Стадия</td> <td>Лист</td> <td>Листов</td> </tr> <tr> <td>П</td> <td>26</td> <td>34</td> </tr> </table>	Стадия	Лист	Листов	П	26	34
Стадия	Лист	Листов											
П	26	34											
					Общий вид План 0000		ООО "ГЕОТЕХСТРОЙ"						
					ГАП		Лаврентьева						
					Разработал		Халиков						

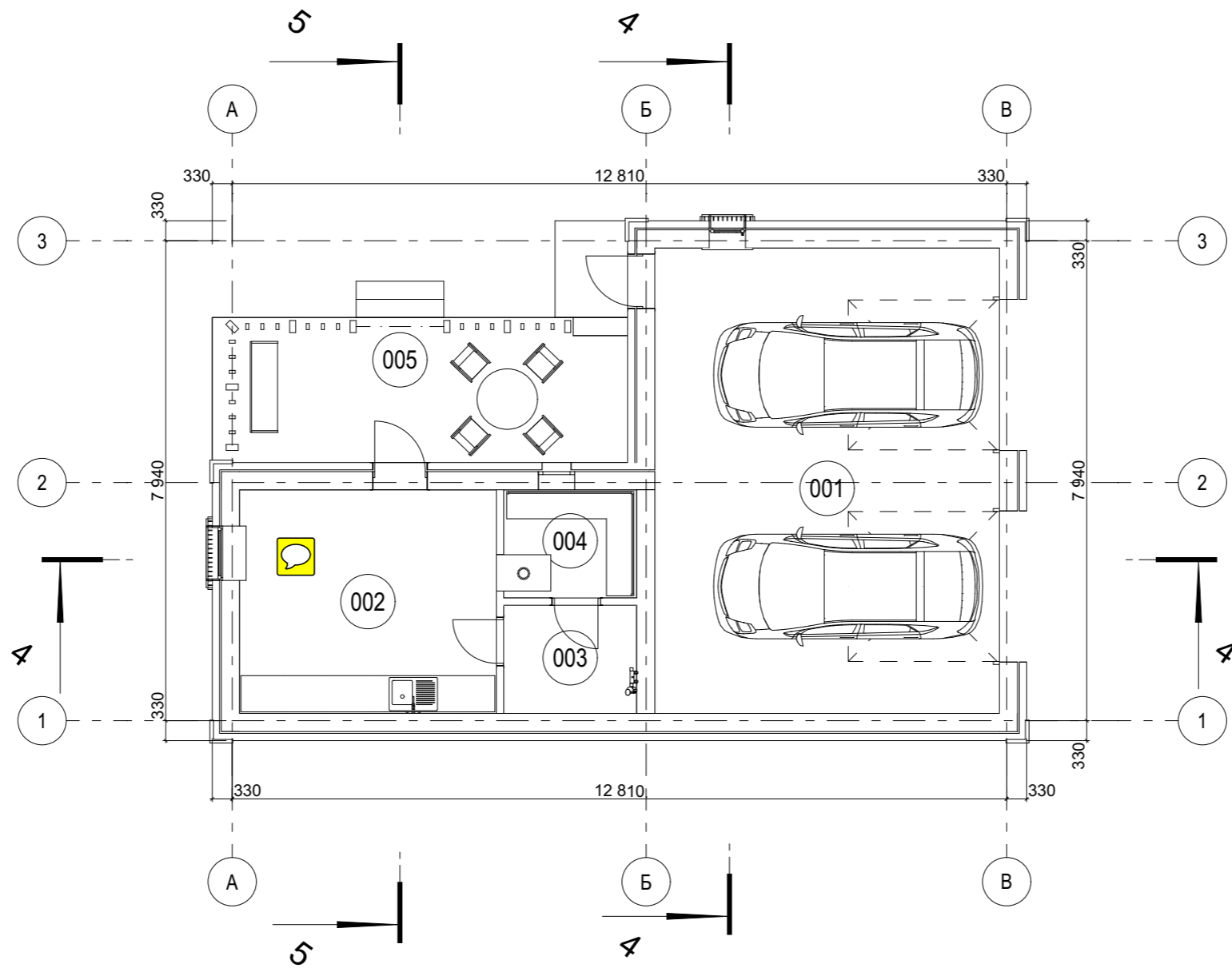

№п/п	Наименование помещения	Площадь, м2
001	Гараж	43,89
002	Кухня	15,72
003	Помывочная	3,94
004	Парная	3,94
005	Терраса	16,49
		83,98 м²

СОГЛАСОВАНО:

Интв. N подл.	
Подпись и дата	
Взамен интв. N	

						01/21-AP				
						Архитектурный проект бани и гаража по адресу: Московская область, Пушкинский район, д. Алешино, уч. №105.				
измен.	кол.	уч	лист	№ док	подпись	дата	Архитектурные решения	Стадия	Лист	Листов
								П	27	34
ГАП			Лаврентьева				Лист	ООО "ГЕО ЕКСТРОЙ "		
Разработал			Халиков							

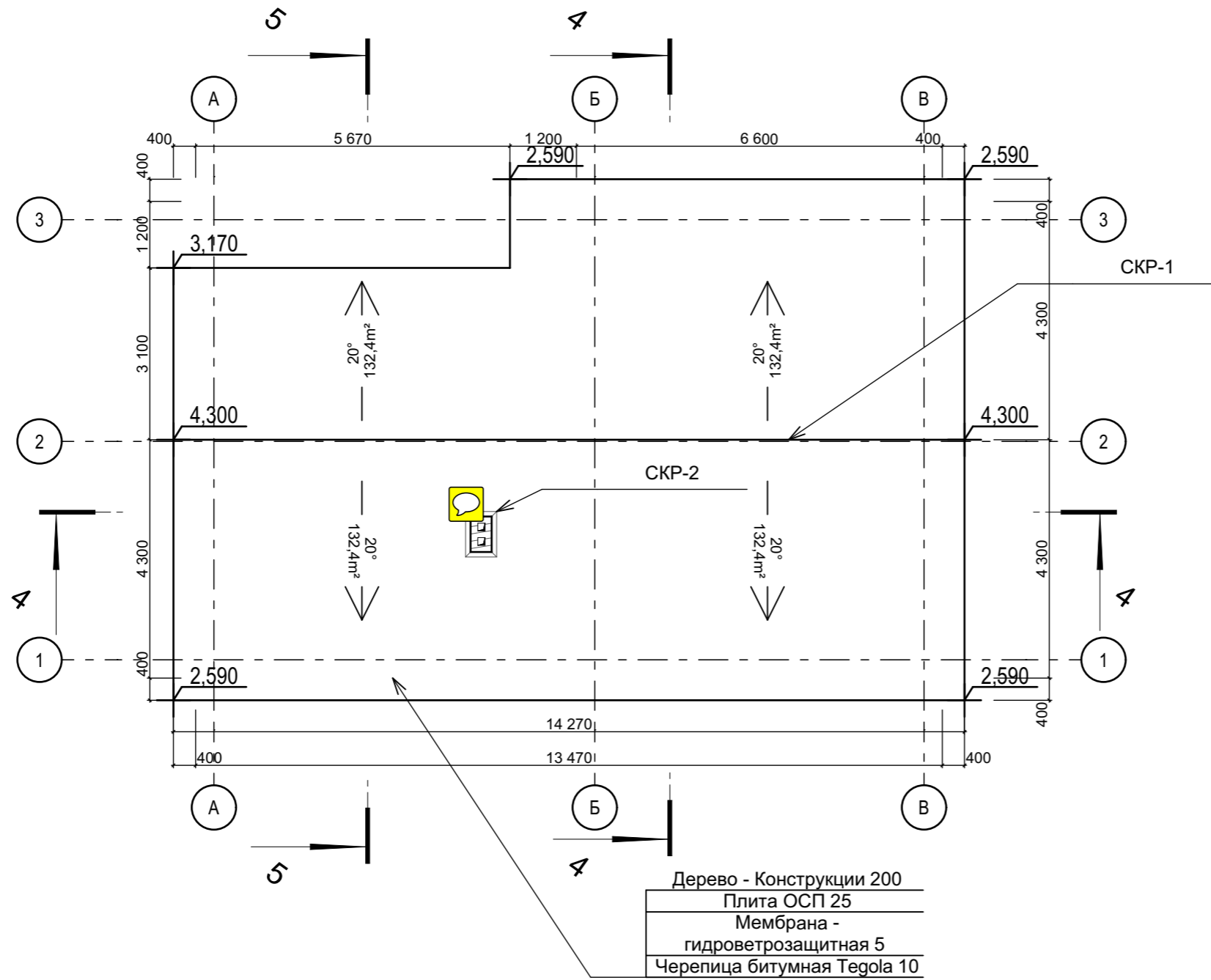

Дерево - Конструкции 200
 Плита ОСП 25
 Мембрана -
 гидроветрозащитная 5
 Черепица битумная Tegola 10

Смета покрытия (кровля)				
Марка на плане	Наименование	Площадь, м2	Уклон	Строительные Материалы (Все)
СКР-1		132,41	20°	Черепица битумная Tegola; Мембрана - гидроветрозащитная; Плита ОСП; Дерево - Конструкции
СКР-2	Зонт вентканала	0,52	30°	Сталь оцинкованная окрашенная



Битумная черепица Тегола Серия Премиум коллекция Актируф , цвет серый

Гибкая фотокаталитическая черепица АКТИРУФ с базальтовым гранулятом очищает воздух и бережет здоровье. Под воздействием солнца трансформирует смог в безвредные для нас и окружающей среды соли, которые впоследствии просто смываются с кровли дождевой водой

СОГЛАСОВАНО:	
Ивн. N подл.	Взамен ивн. N
Подпись и дата	

					01/21-AP						
					Архитектурный проект бани и гаража по адресу: Московская область, Пушкинский район, д. Алешино, уч. №105.						
измен.	кол.	уч	лист	№ док	подпись	дата	Архитектурные решения	Стадия	Лист	Листов	
							ГАП	Лаврентьева	П	28	34
							Разработал	Халиков	ООО "ГЕОТЕХСТРОЙ"		
					План Кровли						

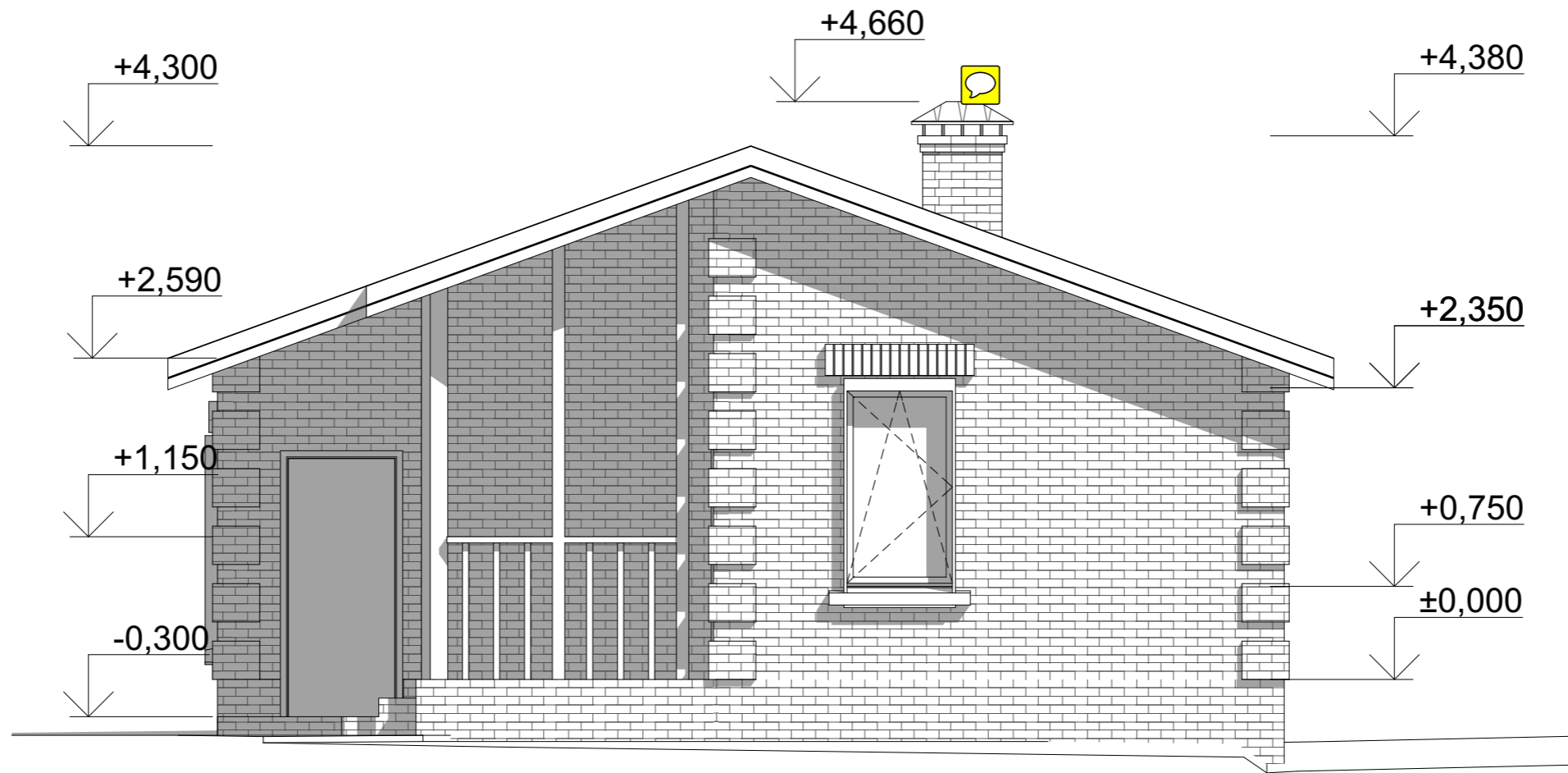

- Данный лист смотри совместно с листами марки КР
- Спецификацию элементов заполнения проёмов см. лист АР-14
- Ведомость отделки фасадов см. лист АР-

СОГЛАСОВАНО:

Взамен инв. N
Подпись и дата
Инв. N подл.

					01/21-АР					
					Архитектурный проект бани и гаража по адресу: Московская область, Пушкинский район, д. Алешино, уч. №105.					
измен.	кол.	уч	лист	№ док	подпись	дата	Стадия	Лист	Листов	
							Архитектурные решения	П	22	34
ГАП			Лаврентьева				Фасад в осях 3-1	ООО "ГЕОТЕХСТРОЙ"		
Разработал			Халиков							

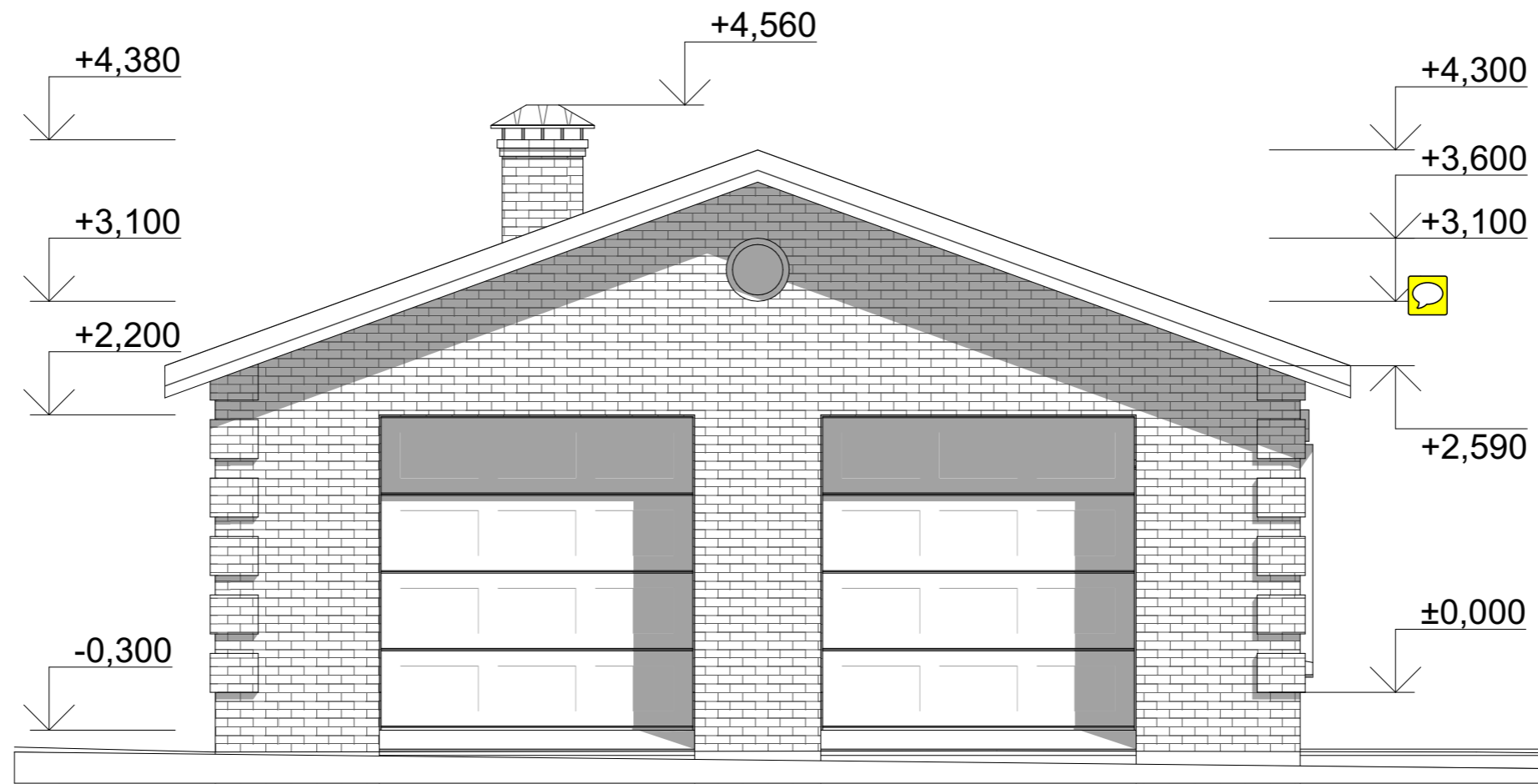

- Данный лист смотри совместно с листами марки КР
- Спецификацию элементов заполнения проёмов см. лист АР-14
- Ведомость отделки фасадов см. лист АР-

СОГЛАСОВАНО:

Взамен инв. N
Подпись и дата
Инв. N подл.

					01/21-АР				
					Архитектурный проект бани и гаража по адресу: Московская область, Пушкинский район, д. Алешино, уч. №105.				
измен.	кол. уч.	лист	№ док.	подпись	дата	Архитектурные решения	Стадия	Лист	Листов
							П	23	34
ГАП		Лаврентьева				Фасад в осях 1-3	ООО "ГЕОТЕХСТРОЙ"		
Разработал		Халиков							

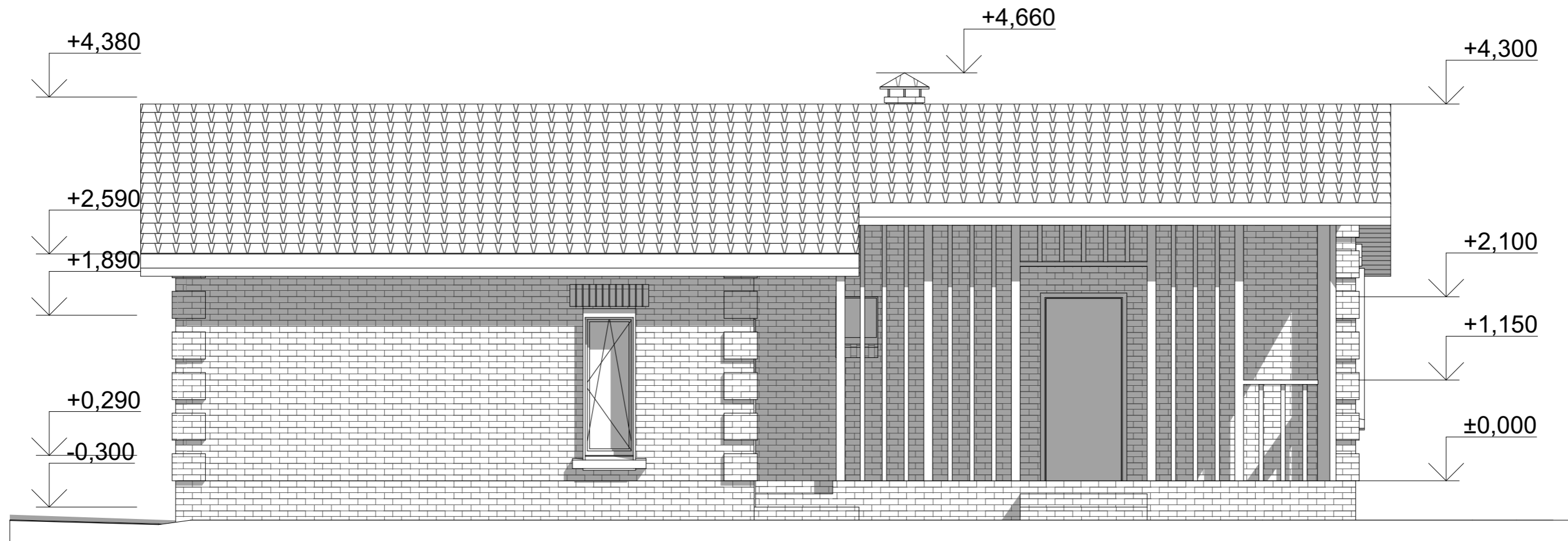

СОГЛАСОВАНО:

- Данный лист смотри совместно с листами марки КР
- Спецификацию элементов заполнения проёмов см. лист АР-14
- Ведомость отделки фасадов см. лист АР-

Взамен инв. N

Подпись и дата

Инв. N подл.

					01/21-АР				
					Архитектурный проект бани и гаража по адресу: Московская область, Пушкинский район, д. Алешино, уч. №105.				
измен.	кол. уч.	лист	№ док.	подпись	дата				
						Архитектурные решения	Стадия П	Лист 24	Листов 34
ГАП						Лаврентьева			
Разработал						Халиков			
						Фасад в осях В - А		ООО "ГЕОТЕХСТРОЙ"	

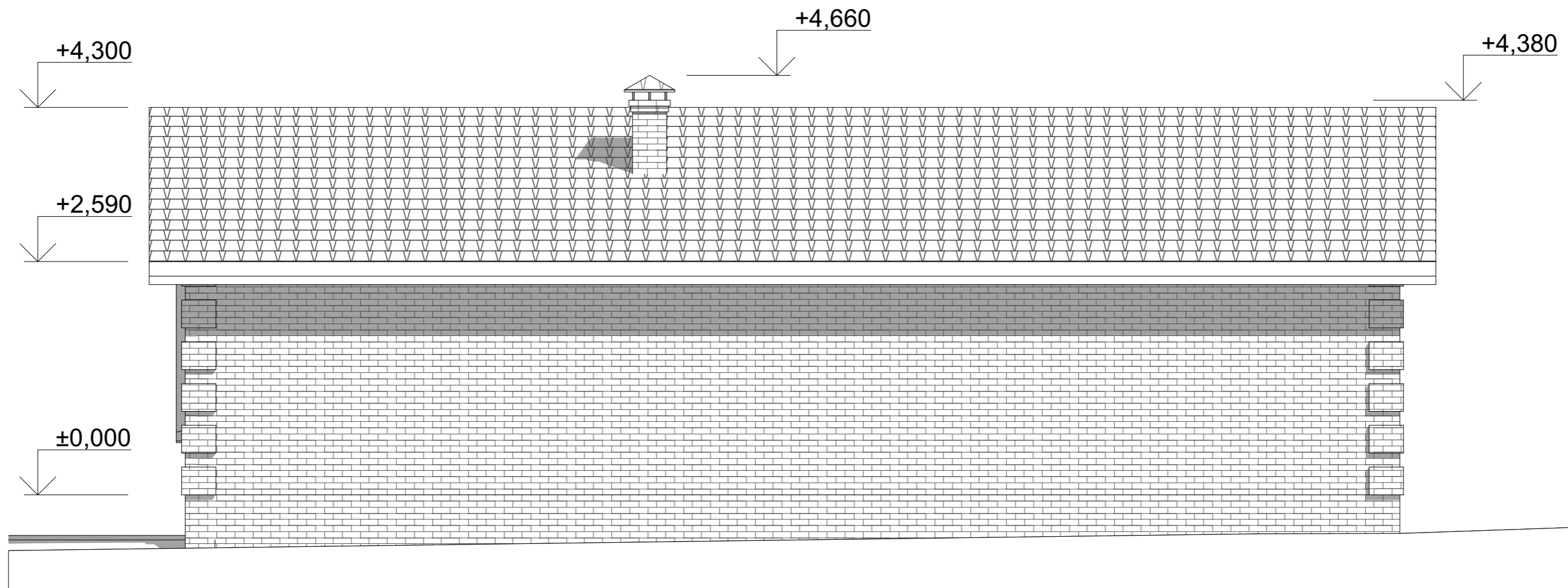

- Данный лист смотри совместно с листами марки КР
- Спецификацию элементов заполнения проёмов см. лист АР-14
- Ведомость отделки фасадов см. лист АР-

СОГЛАСОВАНО:

Изм. N	Подпись и дата	Взамен инв. N
Ив. N подл.		

					01/21-АР				
					Архитектурный проект бани и гаража по адресу: Московская область, Пушкинский район, д. Алешино, уч. №105.				
измен.	кол. уч.	лист	№ док	подпись	дата	Архитектурные решения	Стадия	Лист	Листов
						ГАП Лаврентьева	П	25	34
						Разработал Халиков			
Фасад в осях А - В							ООО "ГЕОТЕХСТРОЙ"		

СОГЛАСОВАНО:

Взамен инв. N

Подпись и дата

Инв. N подл.

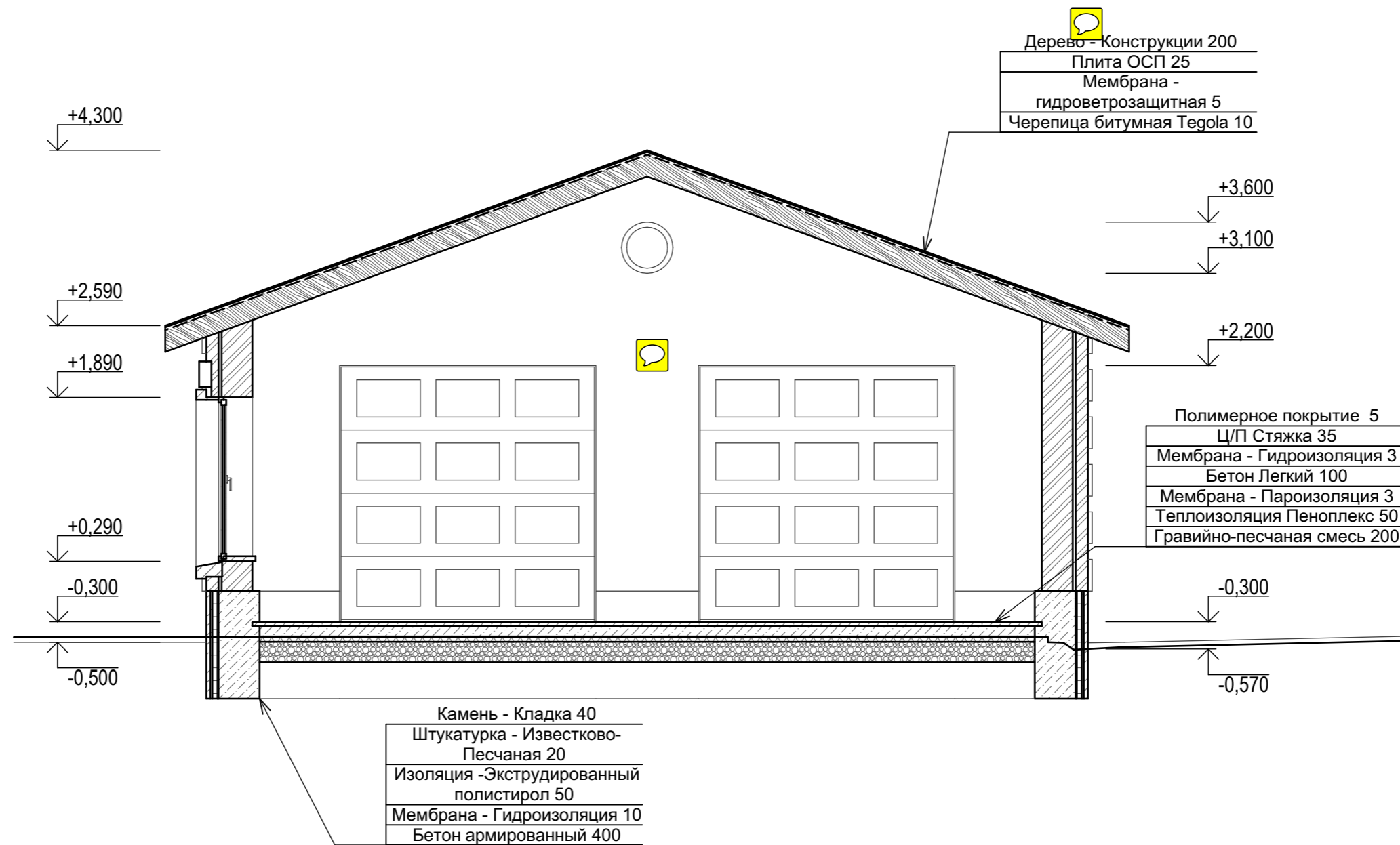

					01/21-AP				
					Архитектурный проект бани и гаража по адресу: Московская область, Пушкинский район, д. Алешино, уч. №105.				
измен.	кол. уч.	лист	№ док.	подпись	дата				
						Архитектурные решения	Стадия	Лист	Листов
							П	29	34
						Разработал			
						Халиков			
						Разрез 1-1	ООО "ГЕОТЕХСТРОЙ"		

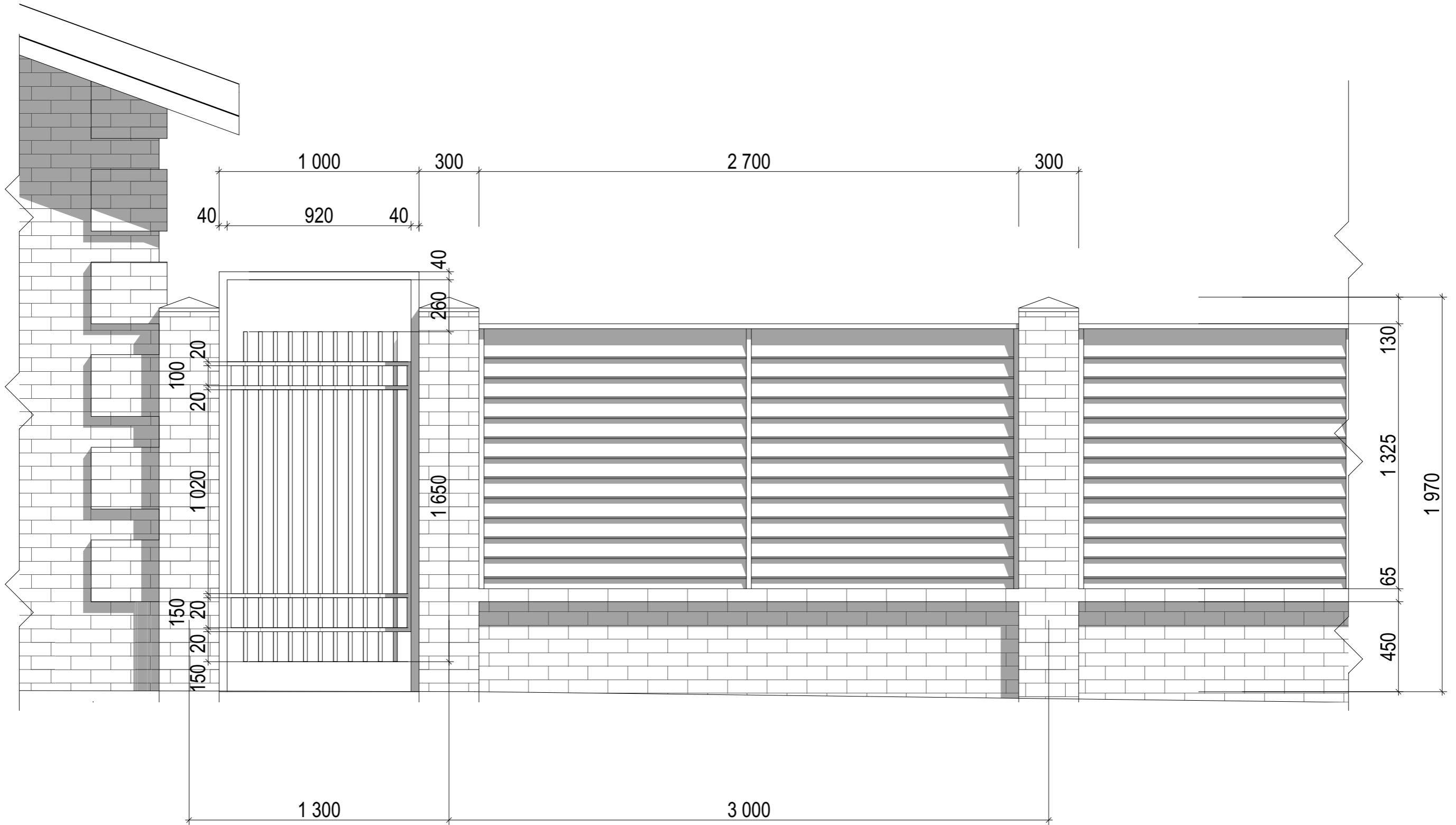

СОГЛАСОВАНО:

Инов. N подл.	Подпись и дата	Взамен инв. N

					01/21-AP				
					Архитектурный проект бани и гаража по адресу: Московская область, Пушкинский район, д. Алешино, уч. №105.				
измен.	кол. уч.	лист	№ док	подпись	дата	Архитектурные решения	Стадия	Лист	Листов
							П	32	34
Разработал					Халиков	 Забор	ООО "ГЕОТЕХСТРОЙ"		

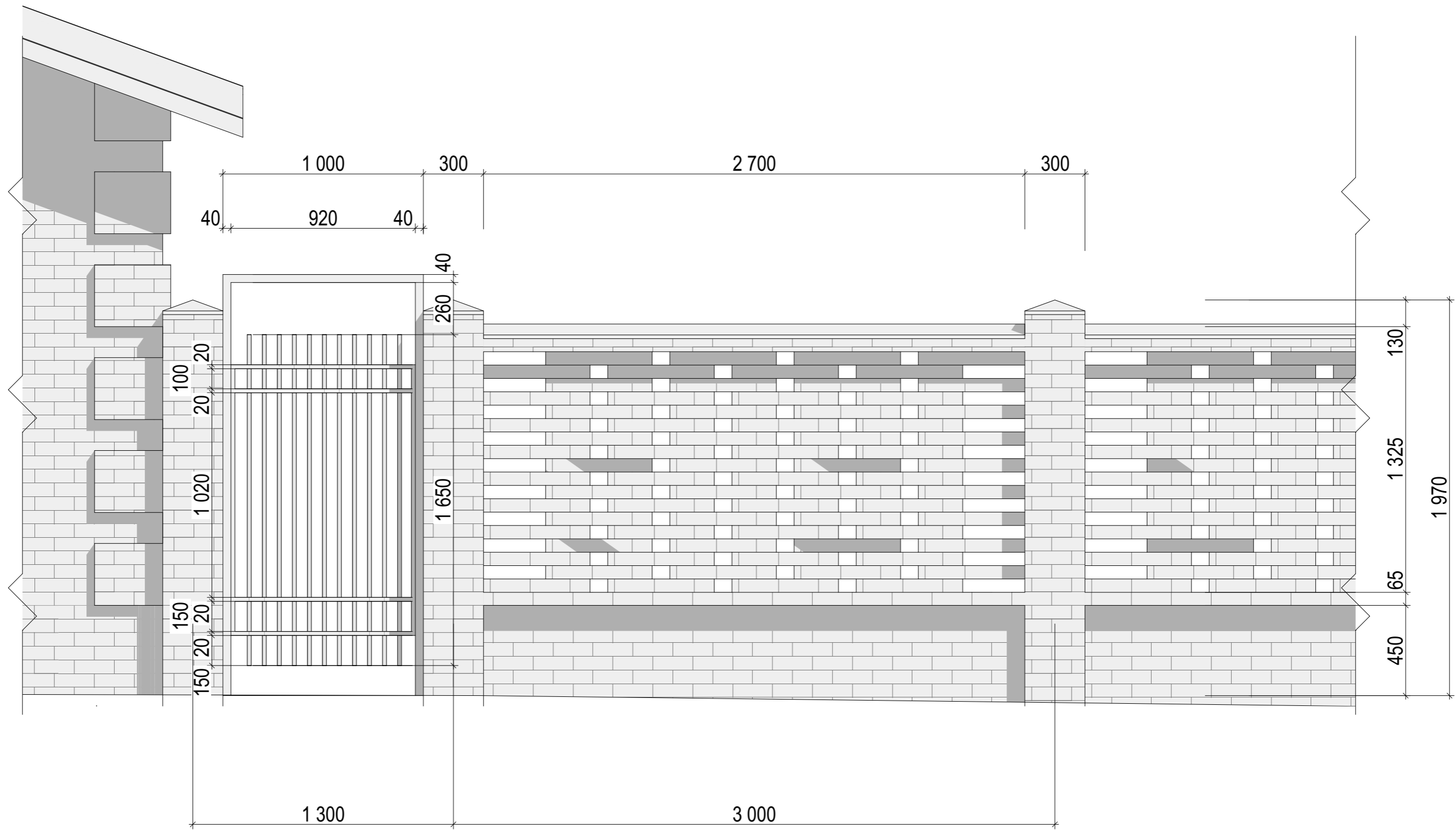

СОГЛАСОВАНО:

Взамен инв. N

Подпись и дата

Инв. N подл.

					01/21-AP				
					Архитектурный проект бани и гаража по адресу: Московская область, Пушкинский район, д. Алешино, уч. №105.				
измен.	кол. уч.	лист	№ док	подпись	дата				
						Архитектурные решения	Стадия	Лист	Листов
ГАП						Лаврентьева	П	33	34
Разработал						Халиков			
						Лист			
						ООО "ГЕОТЕХСТРОЙ"			