План кровли

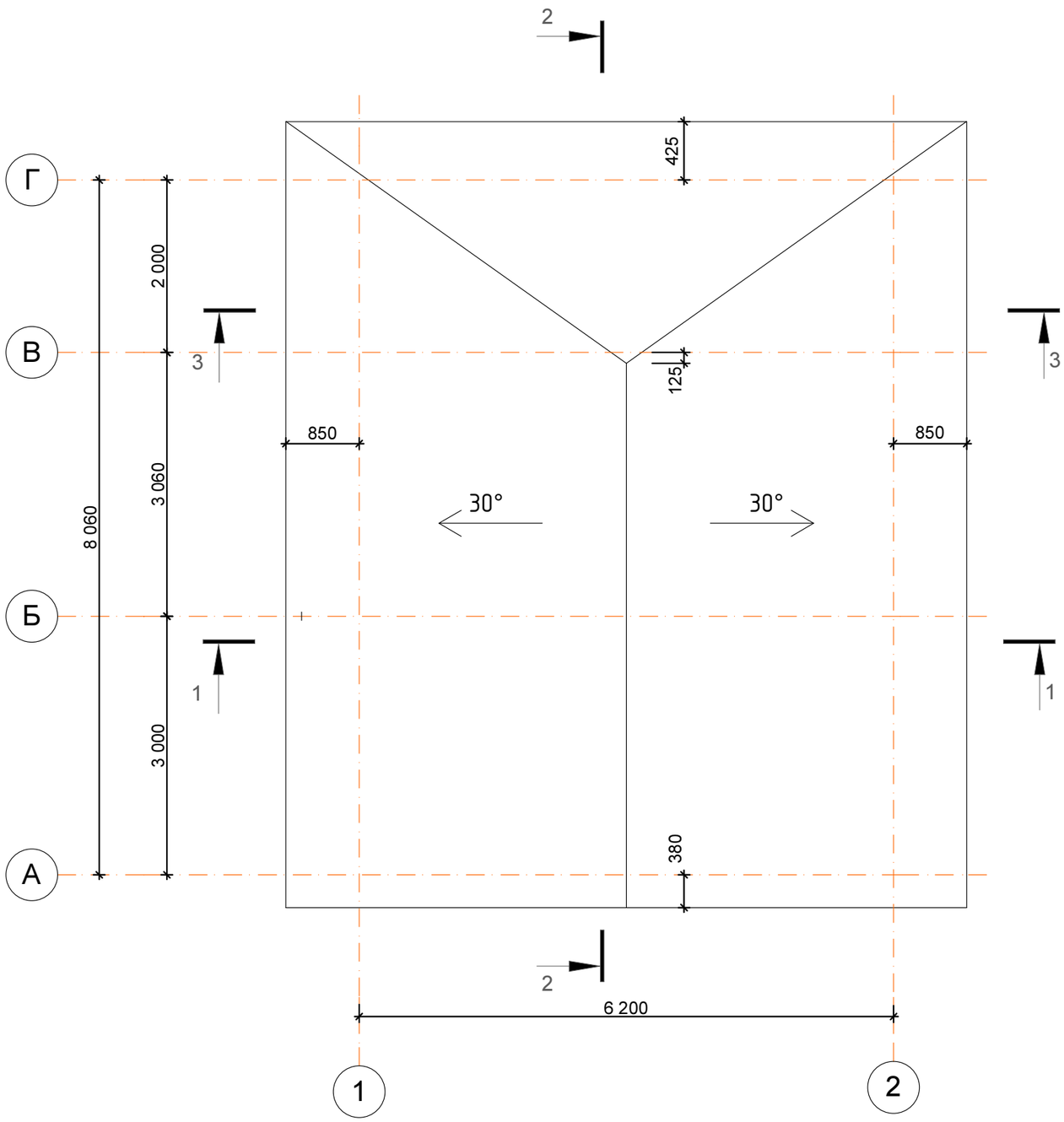

Изм.	Кол.уч.	Лист	№Док.	Подп.	Дата			
Разраб.							Стадия	Лист	Листов
							Р	52	
Н. контр.						План кровли			

План расположения элементов стропильной системы кровли

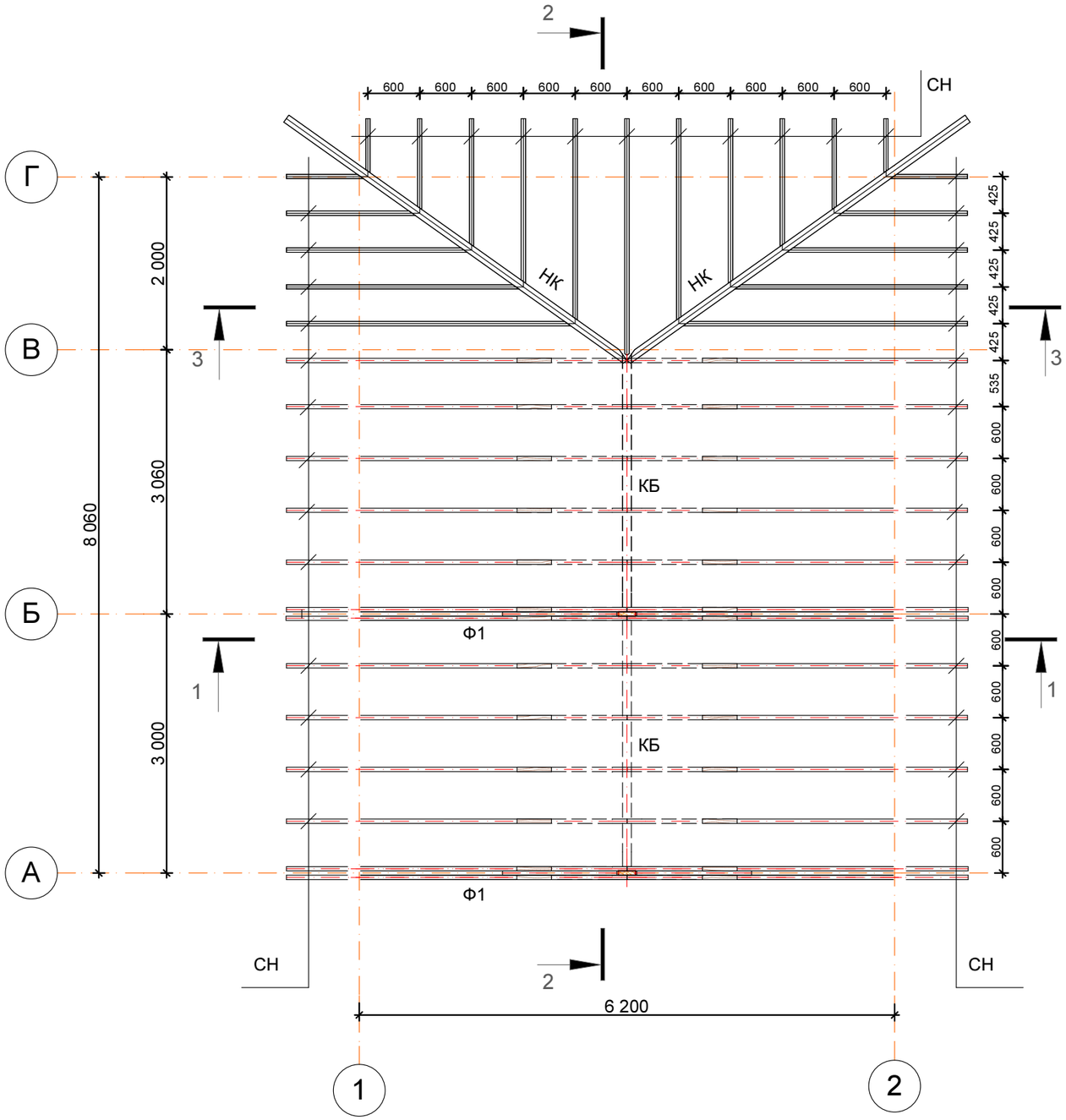

Примечание:
1. Сечения элементов сорт 1:
Ф1 (ферма) - см. разрез 1-1
СН (стропильная нога) - доска 50х200 (h)
НК (накосное стропило) - брус 100х200 (h)
КБ (коньковый брус) - брус 150х200 (h)
2. Привязка элементов дана в осях (геометрическая середина сечения).
3. Расстояния по привязкам даны в горизонтальной проекции.
4. Деревянные балки при опирании на кирпичные стены обернуть толью на бумажной основе в один слой.

Изм.	Кол.уч.	Лист	№Док.	Подп.	Дата				
Разраб.							Стадия	Лист	Листов
							Р	53	
Н. контр.						План расположения стропильных ног, накосных стропил и конькового бруса			

План расположения мауэрлата, подпорных балок и стоек стропильной системы

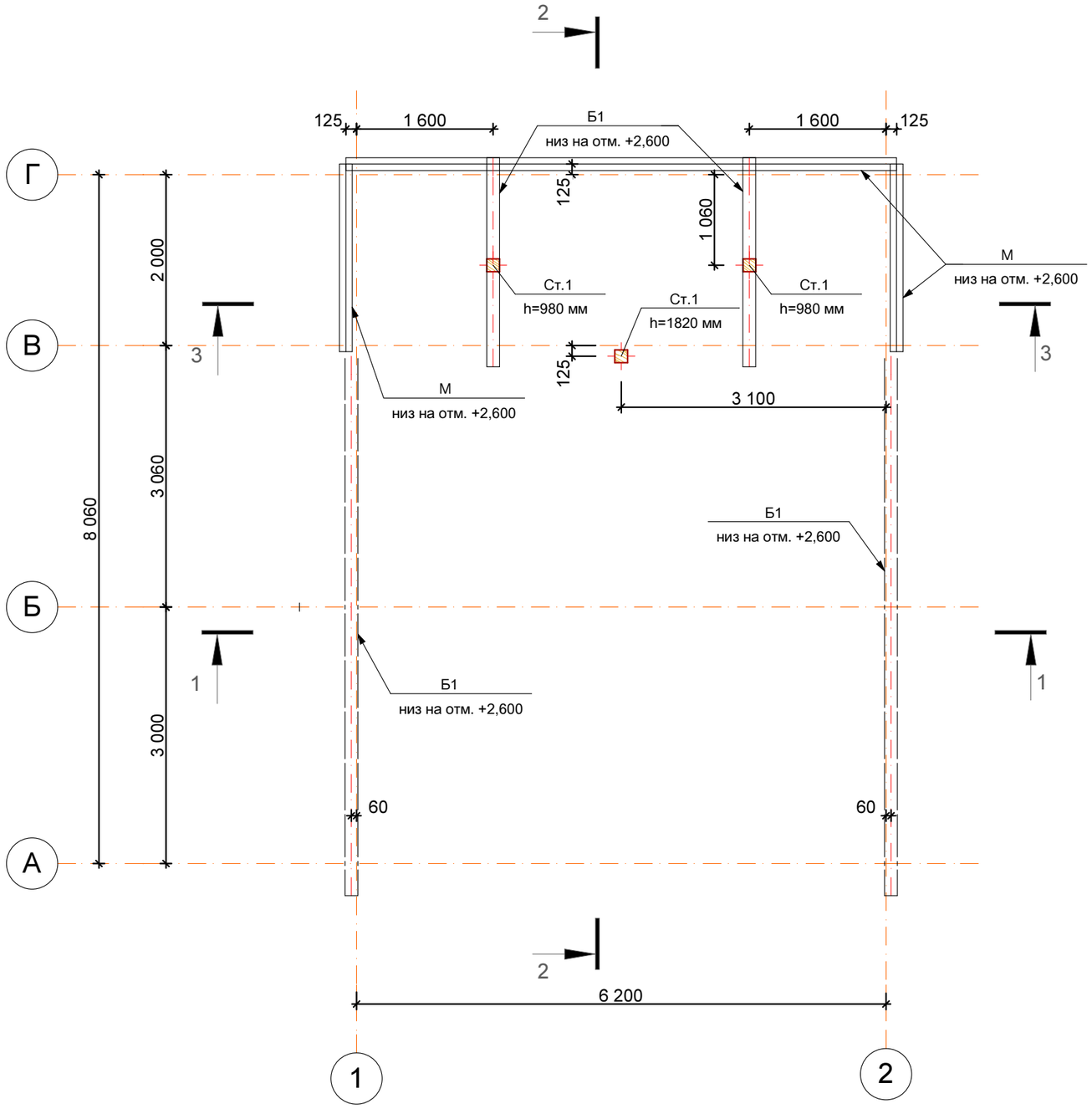

Примечание:
1. Сечения элементов сорт 1:
М (мауэрлат), Ст1 (стойка) - брус 150х150 (h)
Б1 (опорная балка) - брус 150х200 (h)
2. Привязка элементов дана в осях (геометрическая середина сечения).
3. Между мауэрлатом и кирпичной кладкой проложить рулонную гидроизоляцию.
4. Деревянные балки при опирании на кирпичные стены обернуть толью на бумажной основе в один слой.
5. Сопряжение элементов в одной плоскости выполнять при помощи металлического элемента "опора бруса" на шпильках Ф10, гвоздях и саморезах.
6. В местах опирания стоек на балки предусмотреть прокладки из доски 50х200(h), стойки на кирпичные стены опирать через мауэрлат М1.

Изм.	Кол.уч.	Лист	№Док.	Подп.	Дата				
Разраб.							Стадия	Лист	Листов
							Р	54	
Н. контр.						План расположения мауэрлата, подпорных балок и стоек стропильной системы			

Разрез 1-1

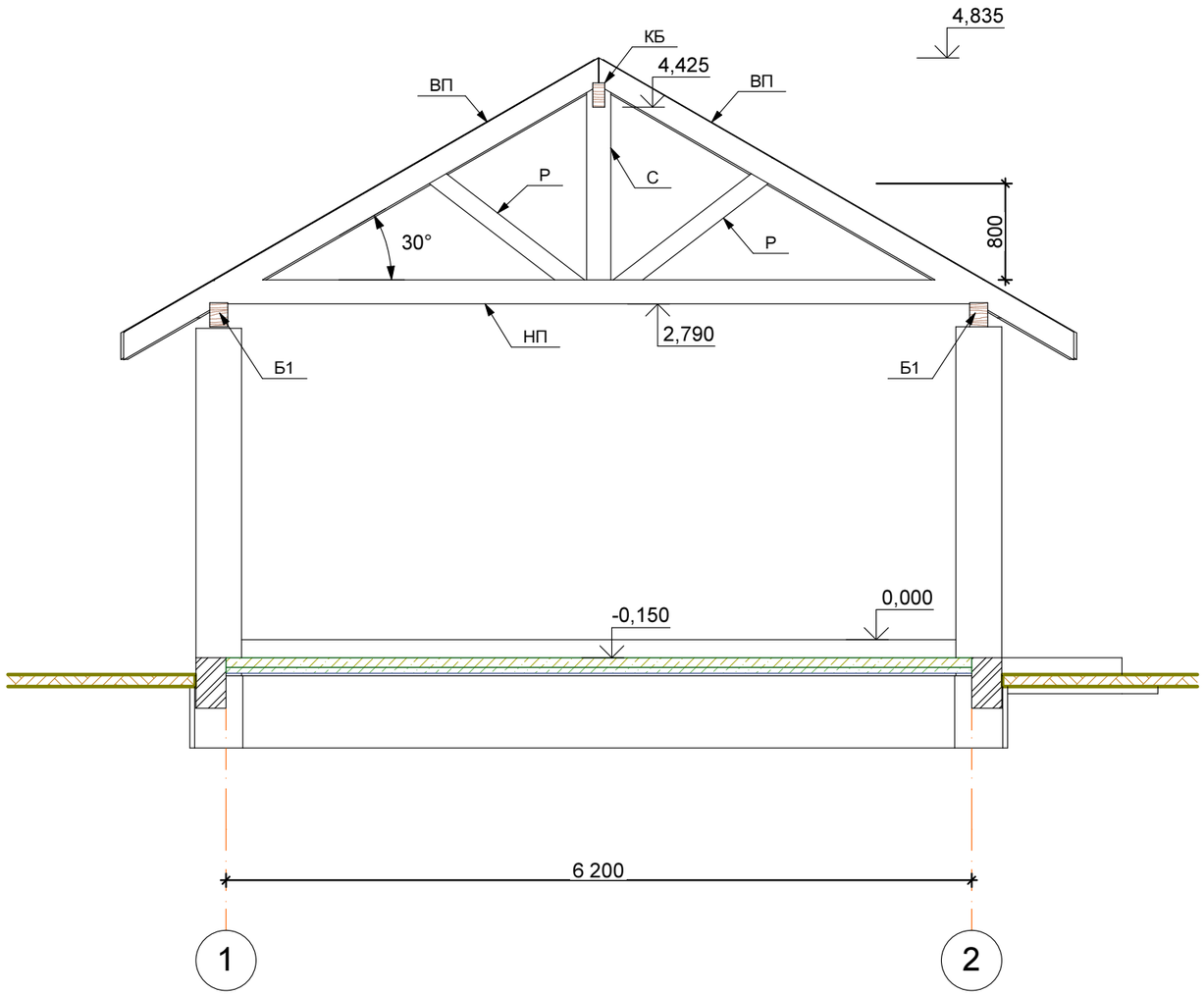

Примечание:
1. Сечения элементов фермы сорт 1:
ВП (верхний пояс) - 2 доски 50х200 (h)
НП нижний пояс) - 2 доски 50х200 (h)
С (стойка) - доска 50х200 (h)
Р (раскос) - доска 50х150 (h)
2. Сечения прочих элементов сорт 1:
Б1 (опорная балка) - брус 150х200 (h)
КБ (коньковый брус) - брус 150х200 (h)
3. Сопряжение элементов в одной плоскости выполнять при помощи металлического элемента "опора бруса" на шпильках Ф10, гвоздях и саморезах.
4. Кровля условно не показана

Изм.	Кол.уч.	Лист	№Док.	Подп.	Дата			
Разраб.							Стадия	Лист	Листов
							Р	49	
Н. контр.						Разрез 1-1			

Разрез 2-2

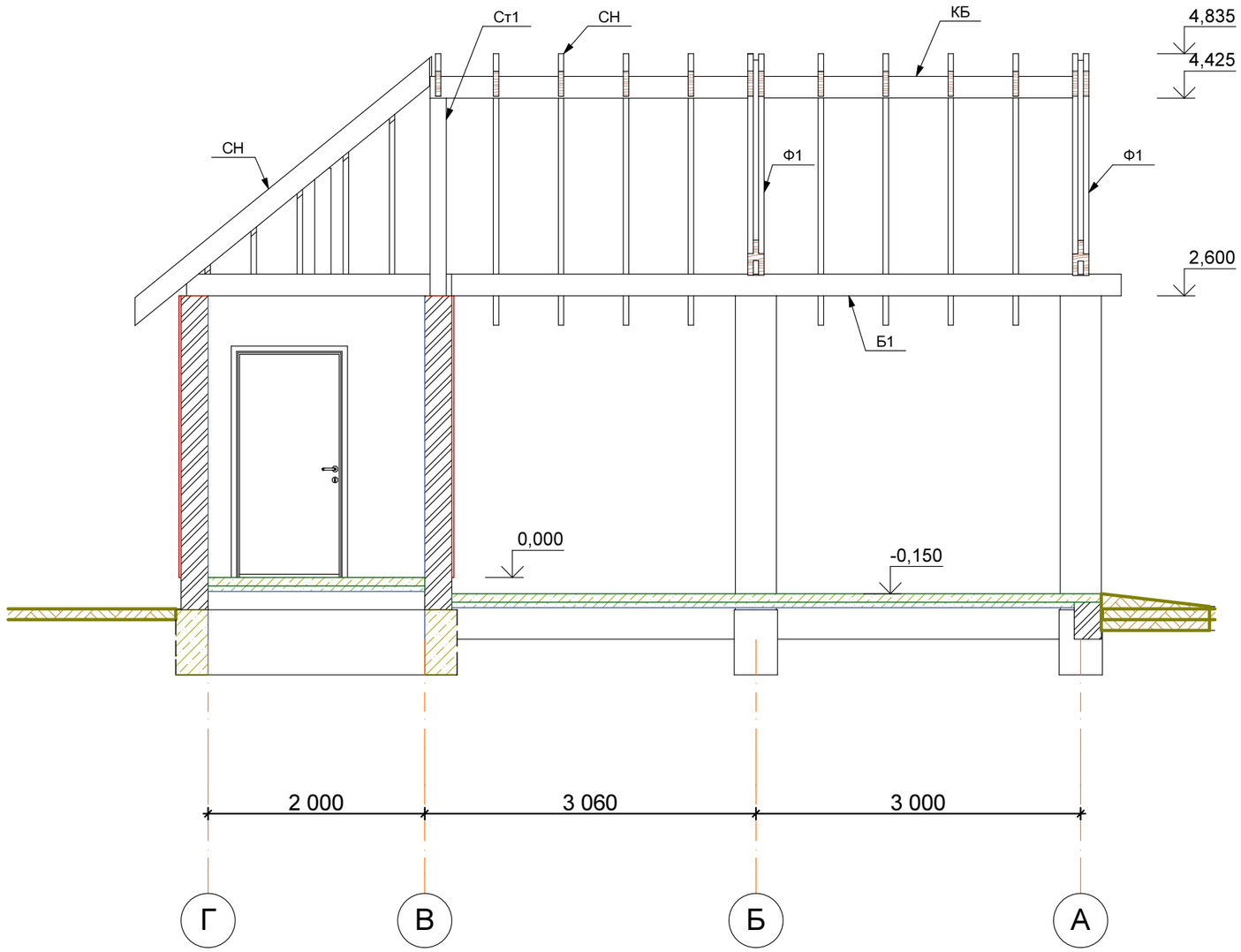

Примечание:
1. Сечения прочих элементов сорт 1:
Б1 (опорная балка) - брус 150x200 (h)
КБ (коньковый брус) - брус 150x200 (h)
СН (стропильная нога) - доска 50x200 (h)
3. Сопряжение элементов в одной плоскости выполнять при помощи металлического элемента "опора бруса" на шпильках Ф10, гвоздях и саморезах.
4. Кровля условно не показана

Изм.	Кол.уч.	Лист	№Док.	Подп.	Дата			
Разраб.							Стадия	Лист	Листов
							Р	50	
Н. контр.						Разрез 2-2		