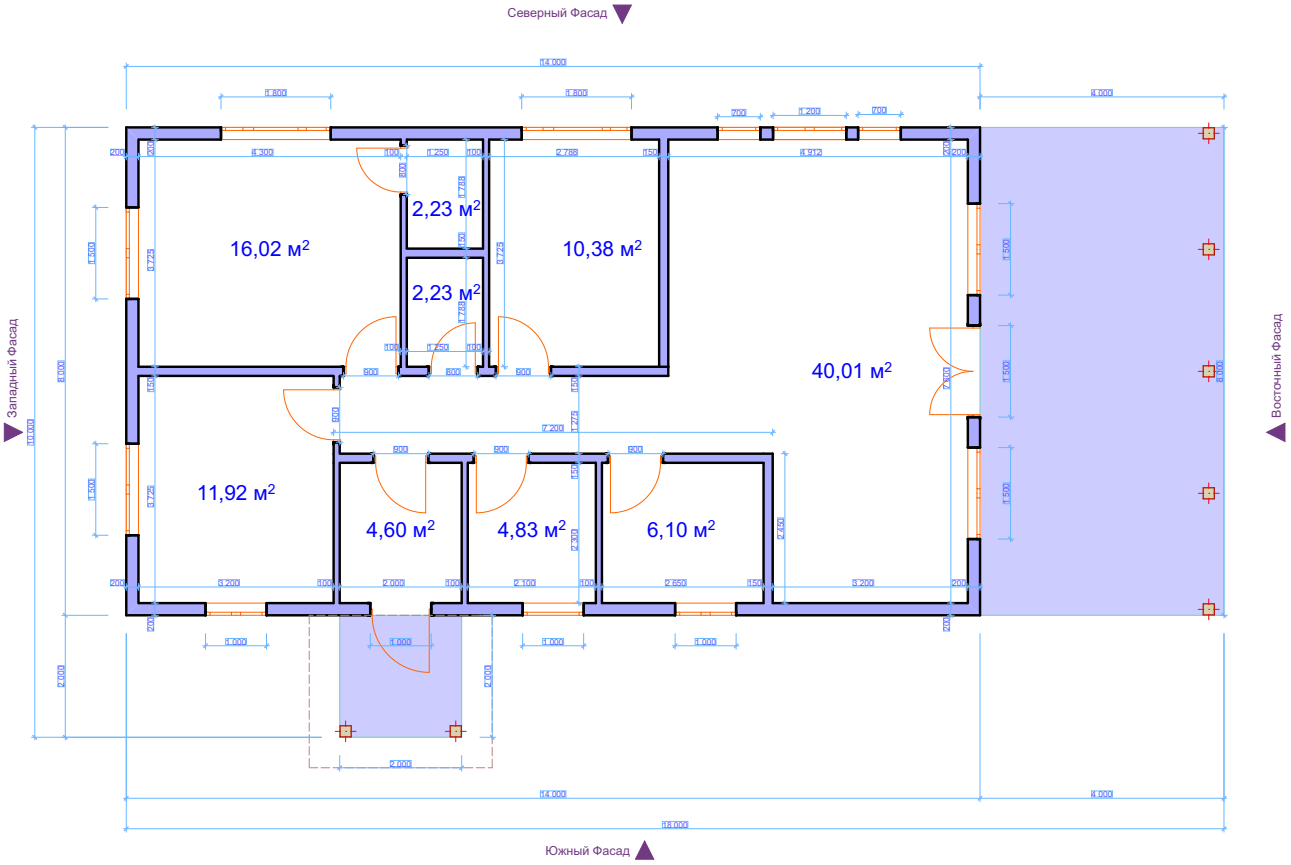
Северный Фасад
Западный Фасад
Восточный Фасад
Южный Фасад
16,02 м²
2,23 м²
2,23 м²
10,38 м²
40,01 м²
11,92 м²
4,60 м²
4,83 м²
6,10 м²